АДМИНИСТРАЦИЯ ГОРОДА БЕЛГОРОДА
КОМИТЕТ ИМУЩЕСТВЕННЫХ
И ЗЕМЕЛЬНЫХ ОТНОШЕНИЙ

Николая Чумичова ул., 31а, г. Белгород, 308000
тел. (4722) 27-12-62, факс (4722) 33-48-07
e-mail: komitiet@mail.ru,
http://www.beladm.ru/

ГРАДОСТРОИТЕЛЬНЫЙ ПЛАН

земельного участка,
расположенного по адресу:

г. Белгород, ул. Рабочая, 14

2026 г.

Градостроительный план земельного участка №

Р	Ф	-	3	1	-	2	-	1	6	-	1	-	0	0	-	2	0	2	6	-	0	1	4	8	-	0

Градостроительный план земельного участка подготовлен на основании заявления

Комитета имущественных и земельных отношений администрации г. Белгорода,
от 23.04.2026 г., № 50-09/642

(реквизиты заявления правообладателя земельного участка, иного лица в случае, предусмотренным частью 1.1статьи 57.3 Градостроительного кодекса Российской Федерации, с указанием ф.и.о. заявителя - физического лица, либо реквизиты заявления и наименования заявителя - юридического лица о выдаче градостроительного плана земельного участка)

Местонахождение земельного участка

Белгородская область

(субъект Российской Федерации)

Городской округ «Город Белгород»

(муниципальный район или городской округ)

(поселение)

Описание границ земельного участка (образуемого земельного участка):

Обозначение (номер) характерной точки	Перечень координат характерных точек в системе координат, используемой для ведения Единого государственного реестра недвижимости	
	X	Y
1	391243.69	1333932.01
2	391246.72	1333947.11
3	391292.12	1334189.46
4	391294.81	1334193.64
5	391312.11	1334270.93
6	391133.68	1334309.54
7	391095.02	1334129.11
8	391075.21	1334045.74
9	391058.73	1333976.49
10	391067.83	1333974.12
1	391243.69	1333932.01
1	391248.43	1334022.49
2	391244.8	1334005.34
3	391074.59	1334043.13
4	391095.02	1334129.11
5	391132.32	1334303.18
6	391301.63	1334266.42
7	391251.22	1334022.35
1	391248.43	1334022.49
1	391067.9	1334015.02
2	391073.26	1334037.54
3	391247.43	1333999.47
4	391242.99	1333976.92

Кадастровый номер земельного участка (при наличии) **или в случае, предусмотренном частью 1.1 статьи 57.3 Градостроительного кодекса Российской Федерации, условный номер образуемого земельного участка на основании утвержденных проекта межевания территории и (или) схемы расположения земельного участка или земельных участков на кадастровом плане территории**

31:16:0216005:173

Площадь земельного участка

12553м²

Информация о расположенных в границах земельного участка объектах капитального строительства

Информация об объектах капитального строительства в пределах границ земельного участка отсутствует.

Информация о границах зоны планируемого размещения объекта капитального строительства в соответствии с утвержденным проектом планировки территории (при наличии) Отсутствует

Обозначение (номер) характерной точки	Перечень координат характерных точек в системе координат, используемой для ведения Единого государственного реес тра недвижимости	
	X	Y
-	-	-

Реквизиты проекта планировки территории и (или) проекта межевания территории в случае, если земельный участок расположен в границах территории, в отношении которой утверждены проект планировки территории и (или) проект межевания территории

Приказ управления архитектуры и градостроительства Белгородской области от 10 декабря 2025 г. № 265-ОД-Н «О внесении изменений в документацию по планировке территории, утвержденную распоряжением департамента строительства и транспорта Белгородской области от 4 июня 2018 ода №460».

(указывается в случае, если земельный участок расположен в границах территории, в отношении которой утверждены проект планировки территории и (или) проект межевания территории)

Градостроительный план подготовлен

Пасикой К.А.
заместителем главы администрации города - руководителем комитета имущественных и земельных отношений

(ф.и.о., должность уполномоченного лица, наименование органа)

М.П.
(при наличии)

(подпись) / К.А. Пасика /
(расшифровка подписи)

Дата выдачи **14.05.2026 г.**
(ДД.ММ.ГГГГ)

2. Информация о градостроительном регламенте либо требованиях к назначению, параметрам и размещению объекта капитального строительства на земельном участке, на который действие градостроительного регламента не распространяется или для которого градостроительный регламент не устанавливается

Земельный участок расположен в территориальной производственной зоне (П)
Установлен градостроительный регламент.

2.1. Реквизиты акта органа государственной власти субъекта Российской Федерации, органа местного самоуправления, содержащего градостроительный регламент либо реквизиты акта федерального органа государственной власти, органа государственной власти субъекта Российской Федерации, органа местного самоуправления, иной организации, определяющего, в соответствии с федеральными законами, порядок использования земельного участка, на который действие градостроительного регламента не распространяется или для которого градостроительный регламент не устанавливается

Единый документ территориального планирования и градостроительного зонирования городского округа «Город Белгород» Белгородской области, утвержденный приказом управления архитектуры и градостроительства Белгородской области от 21.10.2025 г. №195-ОД-Н (далее – Единый документ)

2.2. Информация о видах разрешенного использования земельного участка

1. Территориальная зона П предназначена для размещения производственных объектов.
2. Виды разрешенного использования земельных участков и объектов капитального строительства.

Таблица 10.1

Наименование вида разрешенного использования земельного участка и объекта капитального строительства	Описание вида разрешенного использования земельного участка и объекта капитального строительства	Код вида разрешенного использования земельного участка и объекта капитального строительства
Основные виды разрешенного использования земельных участков и объектов капитального строительства:		
Предоставление коммунальных услуг	Размещение зданий и сооружений, обеспечивающих поставку воды, тепла, электричества, газа, отвод канализационных стоков, очистку и уборку объектов недвижимости (котельных, водозаборов, очистных сооружений, насосных станций, водопроводов, линий электропередач, трансформаторных подстанций, газопроводов, линий связи, телефонных станций, канализаций, стоянок, гаражей и мастерских для обслуживания уборочной и аварийной техники, сооружений, необходимых для сбора и плавки снега)	3.1.1
Административные здания организаций, обеспечивающих предоставление коммунальных услуг	Размещение зданий, предназначенных для приема физических и юридических лиц в связи с предоставлением им коммунальных услуг	3.1.2
Склады	Размещение сооружений, имеющих назначение по временному хранению, распределению и перевалке грузов (за исключением хранения стратегических запасов), не являющихся частями производственных комплексов, на которых был создан груз: промышленные базы, склады, погрузочные терминалы и доки, нефтехранилища и нефтеналивные станции, газовые хранилища и обслуживающие их газоконденсатные и газоперекачивающие станции, элеваторы и продовольственные склады, за исключением железнодорожных перевалочных складов	6.9
Складские площадки	Временное хранение, распределение и перевалка грузов (за исключением хранения стратегических запасов) на открытом воздухе	6.9.1
Научно-производственная деятельность	Размещение технологических, промышленных, агропромышленных парков, бизнес-инкубаторов	6.12

Наименование вида разрешенного использования земельного участка и объекта капитального строительства	Описание вида разрешенного использования земельного участка и объекта капитального строительства	Код вида разрешенного использования земельного участка и объекта капитального строительства
Условно разрешенные виды использования земельных участков и объектов капитального строительства:		
Рыбоводство	Осуществление хозяйственной деятельности, связанной с разведением и (или) содержанием, выращиванием объектов рыбоводства (аквакультуры); размещение зданий, сооружений, оборудования, необходимых для осуществления рыбоводства (аквакультуры)	1.13
Хранение автотранспорта	Размещение отдельно стоящих и пристроенных гаражей, в том числе подземных, предназначенных для хранения автотранспорта, в том числе с разделением на машино-места, за исключением гаражей, размещение которых предусмотрено содержанием видов разрешенного использования с кодами 2.7.2, 4.9	2.7.1
Размещение гаражей для собственных нужд	Размещение для собственных нужд отдельно стоящих гаражей и (или) гаражей, блокированных общими стенами с другими гаражами в одном ряду, имеющих общие с ними крышу, фундамент и коммуникации	2.7.2
Оказание услуг связи	Размещение зданий, предназначенных для размещения пунктов оказания услуг почтовой, телеграфной, междугородней и международной телефонной связи	3.2.3
Общежития	Размещение зданий, предназначенных для размещения общежитий, предназначенных для проживания граждан на время их работы, службы или обучения, за исключением зданий, размещение которых предусмотрено содержанием вида разрешенного использования с кодом 4.7	3.2.4
Бытовое обслуживание	Размещение объектов капитального строительства, предназначенных для оказания населению или организациям бытовых услуг (мастерские мелкого ремонта, ателье, бани, парикмахерские, прачечные, химчистки, похоронные бюро)	3.3
Амбулаторно-поликлиническое обслуживание	Размещение объектов капитального строительства, предназначенных для оказания гражданам амбулаторно-поликлинической медицинской помощи (поликлиники, фельдшерские пункты, пункты здравоохранения, центры матери и ребенка, диагностические центры, молочные кухни, станции донорства крови, клинические лаборатории)	3.4.1
Среднее и высшее профессиональное образование	Размещение объектов капитального строительства, предназначенных для профессионального образования и просвещения (профессиональные технические училища, колледжи, художественные, музыкальные училища, общества знаний, институты, университеты, организации по переподготовке и повышению квалификации специалистов и иные организации, осуществляющие деятельность по образованию и просвещению), в том числе зданий, спортивных сооружений, предназначенных для занятия обучающихся физической культурой и спортом	3.5.2
Проведение научных исследований	Размещение зданий и сооружений, предназначенных для проведения научных изысканий, исследований и разработок (научно-исследовательские и проектные институты, научные центры, инновационные центры, государственные академии наук, опытно-конструкторские центры, в том числе отраслевые)	3.9.2
Проведение научных испытаний	Размещение зданий и сооружений для проведения изысканий, испытаний опытных промышленных образцов, для размещения организаций, осуществляющих научные изыскания, исследования и разработки,	3.9.3

Наименование вида разрешенного использования земельного участка и объекта капитального строительства	Описание вида разрешенного использования земельного участка и объекта капитального строительства	Код вида разрешенного использования земельного участка и объекта капитального строительства
	научные и селекционные работы, ведение сельского и лесного хозяйства для получения ценных с научной точки зрения образцов растительного и животного мира	
Обеспечение деятельности в области гидрометеорологии и смежных с ней областях	Размещение объектов капитального строительства, предназначенных для наблюдений за физическими и химическими процессами, происходящими в окружающей среде, определения ее гидрометеорологических, агрометеорологических и гелиогеофизических характеристик, уровня загрязнения атмосферного воздуха, почв, водных объектов, в том числе по гидробиологическим показателям, и околоземного - космического пространства, зданий и сооружений, используемых в области гидрометеорологии и смежных с ней областях (доплеровские метеорологические радиолокаторы, гидрологические посты и другие)	3.9.1
Ветеринарное обслуживание	Размещение объектов капитального строительства, предназначенных для оказания ветеринарных услуг, содержания или разведения животных, не являющихся сельскохозяйственными, под надзором человека. Содержание данного вида разрешенного использования включает в себя содержание видов разрешенного использования с кодами 3.10.1 - 3.10.2	3.10
Деловое управление	Размещение объектов капитального строительства с целью: размещения объектов управленческой деятельности, не связанной с государственным или муниципальным управлением и оказанием услуг, а также с целью обеспечения совершения сделок, не требующих передачи товара в момент их совершения между организациями, в том числе биржевая деятельность (за исключением банковской и страховой деятельности)	4.1
Магазины	Размещение объектов капитального строительства, предназначенных для продажи товаров, торговая площадь которых составляет до 5000 кв. м	4.4
Общественное питание	Размещение объектов капитального строительства в целях устройства мест общественного питания (рестораны, кафе, столовые, закусочные, бары)	4.6
Служебные гаражи	Размещение постоянных или временных гаражей, стоянок для хранения служебного автотранспорта, используемого в целях осуществления видов деятельности, предусмотренных видами разрешенного использования с кодами 3.0, 4.0, а также для стоянки и хранения транспортных средств общего пользования, в том числе в депо	4.9
Объекты дорожного сервиса	Размещение зданий и сооружений дорожного сервиса. Содержание данного вида разрешенного использования включает в себя содержание видов разрешенного использования с кодами 4.9.1.1 - 4.9.1.4	4.9.1
Заправка транспортных средств	Размещение автозаправочных станций; размещение магазинов сопутствующей торговли, зданий для организации общественного питания в качестве объектов дорожного сервиса	4.9.1.1
Обеспечение дорожного отдыха	Размещение зданий для предоставления гостиничных услуг в качестве дорожного сервиса (мотелей), а также размещение магазинов сопутствующей торговли, зданий для организации общественного питания в качестве объектов дорожного сервиса	4.9.1.2
Автомобильные мойки	Размещение автомобильных моек, а также размещение магазинов сопутствующей торговли	4.9.1.3
Ремонт автомобилей	Размещение мастерских, предназначенных для ремонта и обслуживания автомобилей, и прочих объектов дорожного сервиса, а также размещение магазинов сопутствующей торговли	4.9.1.4

Наименование вида разрешенного использования земельного участка и объекта капитального строительства	Описание вида разрешенного использования земельного участка и объекта капитального строительства	Код вида разрешенного использования земельного участка и объекта капитального строительства
Стоянка транспортных средств	Размещение стоянок (парковок) легковых автомобилей и других мототранспортных средств, в том числе мотоциклов, мотороллеров, мотоколясок, мопедов, скутеров, за исключением встроенных, пристроенных и встроенно-пристроенных стоянок	4.9.2
Обеспечение занятий спортом в помещениях	Размещение спортивных клубов, спортивных залов, бассейнов, физкультурно-оздоровительных комплексов в зданиях и сооружениях	5.1.2
Производственная деятельность	Размещение объектов капитального строительства в целях добычи полезных ископаемых, их переработки, изготовления вещей промышленным способом.	6.0
Тяжелая промышленность	Размещение объектов капитального строительства горно-обогатительной и горно-перерабатывающей, металлургической, машиностроительной промышленности, а также изготовления и ремонта продукции судостроения, авиастроения, вагоностроения, машиностроения, станкостроения, а также другие подобные промышленные предприятия, для эксплуатации которых предусматривается установление охранных или санитарно-защитных зон, за исключением случаев, когда объект промышленности отнесен к иному виду разрешенного использования	6.2
Автомобилестроительная промышленность	Размещение объектов капитального строительства, предназначенных для производства транспортных средств и оборудования, производства автомобилей, производства автомобильных кузовов, производства прицепов, полуприцепов и контейнеров, предназначенных для перевозки одним или несколькими видами транспорта, производства частей и принадлежностей автомобилей и их двигателей	6.2.1
Легкая промышленность	Размещение объектов капитального строительства, предназначенных для производства продукции легкой промышленности (производство текстильных изделий, производство одежды, производство кожи и изделий из кожи и иной продукции легкой промышленности)	6.3
Фармацевтическая промышленность	Размещение объектов капитального строительства, предназначенных для фармацевтического производства, в том числе объектов, в отношении которых предусматривается установление охранных или санитарно-защитных зон	6.3.1
Фарфоро-фаянсовая промышленность	Размещение объектов капитального строительства, предназначенных для производства продукции фарфоро-фаянсовой промышленности	6.3.2
Электронная промышленность	Размещение объектов капитального строительства, предназначенных для производства продукции электронной промышленности	6.3.3
Ювелирная промышленность	Размещение объектов капитального строительства, предназначенных для производства продукции ювелирной промышленности	6.3.4
Пищевая промышленность	Размещение объектов пищевой промышленности, по переработке сельскохозяйственной продукции способом, приводящим к их переработке в иную продукцию (консервирование, копчение, хлебопечение), в том числе для производства напитков, алкогольных напитков и табачных изделий	6.4
Нефтехимическая промышленность	Размещение объектов капитального строительства, предназначенных для переработки углеводородного сырья, изготовления удобрений, полимеров, химической продукции бытового назначения и подобной продукции, а также другие подобные промышленные предприятия	6.5

Наименование вида разрешенного использования земельного участка и объекта капитального строительства	Описание вида разрешенного использования земельного участка и объекта капитального строительства	Код вида разрешенного использования земельного участка и объекта капитального строительства
Строительная промышленность	Размещение объектов капитального строительства, предназначенных для производства: строительных материалов (кирпичей, пиломатериалов, цемента, крепежных материалов), бытового и строительного газового и сантехнического оборудования, лифтов и подъемников, столярной продукции, сборных домов или их частей и тому подобной продукции	6.6
Энергетика	Размещение объектов гидроэнергетики, тепловых станций и других электростанций, размещение обслуживающих и вспомогательных для электростанций сооружений (золоотвалов, гидротехнических сооружений); размещение объектов электросетевого хозяйства, за исключением объектов энергетики, размещение которых предусмотрено содержанием вида разрешенного использования с кодом 3.1	6.7
Связь	Размещение объектов связи, радиовещания, телевидения, включая воздушные радиорелейные, надземные и подземные кабельные линии связи, линии радиофикации, антенные поля, усилительные пункты на кабельных линиях связи, инфраструктуру спутниковой связи и телерадиовещания, за исключением объектов связи, размещение которых предусмотрено содержанием видов разрешенного использования с кодами 3.1.1, 3.2.3	6.8
Целлюлозно-бумажная промышленность	Размещение объектов капитального строительства, предназначенных для целлюлозно-бумажного производства, производства целлюлозы, древесной массы, бумаги, картона и изделий из них, издательской и полиграфической деятельности, тиражирования записанных носителей информации	6.11
Обеспечение обороны и безопасности	Размещение объектов капитального строительства, необходимых для подготовки и поддержания в боевой готовности Вооруженных Сил Российской Федерации, других войск, воинских формирований и органов управлений ими (размещение военных организаций, внутренних войск, учреждений и других объектов, дислокация войск и сил флота), проведение воинских учений и других мероприятий, направленных на обеспечение боевой готовности воинских частей; размещение зданий военных училищ, военных институтов, военных университетов, военных академий; размещение объектов, обеспечивающих осуществление таможенной деятельности	8.0
Вспомогательные виды разрешенного использования земельных участков и объектов капитального строительства:		
Благоустройство территории	Размещение декоративных, технических, планировочных, конструктивных устройств, элементов озеленения, различных видов оборудования и оформления, малых архитектурных форм, некапитальных нестационарных строений и сооружений, информационных щитов и указателей, применяемых как составные части благоустройства территории, общественных туалетов	12.0.2

Виды разрешенного использования земельных участков и объектов капитального строительства представлены в соответствии с Приказом Федеральной службы Государственной регистрации, кадастра и картографии от 10 ноября 2020 года № П/0412 «Об утверждении классификатора видов разрешенного использования земельных участков».

2.3. Предельные (минимальные и (или) максимальные) размеры земельного участка и предельные параметры разрешенного строительства, реконструкции объекта капитального строительства, установленные градостроительным регламентом для территориальной зоны, в которой расположен земельный участок:

Предельные (минимальные и (или) максимальные) размеры земельных участков, в том числе их площадь			Минимальные отступы от границ земельного участка в целях определения мест допустимого размещения зданий, строений, сооружений, за пределами которых запрещено строительство зданий, строений, сооружений	Предельное количество этажей и (или) предельная высота зданий, строений, сооружений	Максимальный процент застройки в границах земельного участка, определяемый как отношение суммарной площади земельного участка, которая может быть застроена, ко всей площади земельного участка	Требования к архитектурным решениям объектов капитального строительства, расположенным в границах территории исторического поселения федерального или регионального значения	Иные показатели
1	2	3	4	5	6	7	8
Длина, м	Ширина, м	Площадь, $м^2$ или га					
-	-	min размер - не подлежат установлению; max размер - не подлежат установлению; Предельные размеры земельных участков не подлежат установлению для земельных участков, предоставленных до введения в действие Земельного кодекса РФ от 25.10.2001 №136-ФЗ, и закрепляются по фактическому использованию.	минимальные отступы зданий, строений, сооружений от границ земельных участков не подлежат установлению; Для видов с кодами 2.7.2, 3.1.1 - от границ земельного участка – не подлежит установлению	максимальное количество этажей надземной части зданий, строений, сооружений и максимальная высота зданий, строений, сооружений на территории земельных участков не подлежит установлению; - для территорий объектов культурного наследия предельная высота зданий, строений, сооружений не установлена и определяется режимами использования земель в границах зон охраны объектов культурного наследия на территории городского округа «Город Белгород».	- для промышленной, коммунально-складской застройки – 50 %; - для участков общественной застройки – 50 %; - для объектов транспортной инфраструктуры – 50 %; - для видов с кодами 2.7.2, 3.1.1 – не подлежит установлению.	-	См. ниже*

* Иные показатели:

1) максимальные выступы за красную линию частей зданий, строений, сооружений допускаются:

- в отношении балконов, эркеров, козырьков - не более 1,5 м и выше 3 м от уровня земли;
- в отношении крылец, входных групп и пандусов не более 1,5 м.

2) максимальная общая площадь объектов капитального строительства нежилого назначения на территории земельного участка не подлежит установлению;

3) максимальный класс опасности (по санитарной классификации) объектов капитального строительства, размещаемых на территории земельных участков - 5;

4) Минимально допустимая площадь озелененной территории земельных участков приведена в таблице 29.1.

Таблица 29.1

Минимально допустимая площадь озелененной территории земельных участков

№ п/п	Наименование объекта	Минимальная площадь озелененных территорий
1	Многоквартирные жилые дома	25 кв. м на 100 кв. м общей площади квартир в объекте капитального строительства на участке
2	Сады, скверы, бульвары, набережные	75 % - скверы; 70% - сады; 60% - бульвары, набережные
3	Парки	80 % - городские парки; 75 % - парки планировочных районов; 60 % - детские парки; 30 % - мемориальные парков
4	Специальные парки (зоопарки, ботанические сады)	30 % территории земельного участка
5	Леса (городские леса), лесопарки	93 % территории земельного участка
6	Парки аттракционов	60% территории земельного участка
7	Медицинские стационары, санаторно-курортные учреждения, объекты социального обеспечения, объекты для оздоровительных целей	30 % территории земельного участка
8	Объекты дошкольного, начального и среднего общего образования	30 % территории земельного участка
9	Объекты среднего и высшего профессионального образования, объекты физической культуры и спорта, включая спортивные клубы	40 % территории земельного участка
10	Кладбища	20 % территории земельного участка
11	Прочие виды и объекты	15 % территории земельного участка
12	Для видов с кодами 2.1, 2.7.2, 3.1.1, 11.3	Не подлежит установлению

5) Минимально количество машино-место определяется как количество предназначенных исключительно для размещения транспортного средства мест в здании, сооружении (паркинги) или мест на специальная открытых площадках, предназначенные для хранения (стоянки) легковых автомобилей, на расчетную единицу.

Таблица 30.1

Наименование объекта		**Расчетная единица**	**Предусматривается 1 машино-место на следующее количество расчетных единиц**
Жилая застройка	Многоэтажная жилая застройка (высотная застройка)	количество машино-мест на квартиру	0,6(1)

Наименование объекта		Расчетная единица	Предусматривается 1 машино-место на следующее количество расчетных единиц
	Среднеэтажная жилая застройка	количество машино-мест на квартиру	0,9[1]
	Малоэтажная жилая застройка	количество машино-мест на квартиру	1,3[1]
	Блокированная жилая застройка	количество машино-мест на дом (блок)	1,3[1]
	Застройка индивидуальными жилыми домами	количество машино-мест на дом	Не подлежит установлению
	Общежития, хостелы	по уровню автомобилизации населения, машино-мест на 1000 чел	292[1]
	Встроенные, пристроенные, встроенно-пристроенные нежилые помещения многоквартирных жилых домов	машино-мест на 30 м^2 общей площади	1[1]
Административные и коммерческо-деловые организации	Учреждения органов государственной власти, органы местного самоуправления	1 машино-место на м^2 общей площади	200 – 220[1]
	Административно-управленческие учреждения, иностранные представительства, представительства субъектов Российской Федерации, здания и помещения общественных организаций	1 машино-место на м^2 общей площади	100 - 120[1]
	Коммерческо-деловые центры, офисные здания и помещения, страховые компании	1 машино-место на м^2 общей площади	50-60[1]
	Банки и банковские учреждения, кредитно-финансовые учреждения:		
	- с операционными залами	1 машино-место на м^2 общей площади	30 - 35[1]
	- без операционных залов	1 машино-место на м^2 общей площади	55 - 60[1]
	Здания и комплексы многофункциональные	в соответствии с СП 160.1325800	
	Здания судов общей юрисдикции	в соответствии с СП 152.13330	
	Здания и сооружения следственных органов	в соответствии с СП 228.1325800	
Образовательные и научно-исследовательские организации	Высшее образование	1 машино-место на преподавателей, сотрудников, обучающихся, занятых в одну смену	2 - 4 преподавателя и сотрудника + 1 машино-место на 10 студентов [1]
	Общеобразовательные и дошкольные	1 машино-место на преподавателей, сотрудников, студентов, занятых в одну смену	2 - 3 преподавателя и сотрудника + 1 временное машино-место на 30 обучающихся [1]
	Профессиональные образовательные организации, образовательные организации искусств городского значения	1 машино-место на преподавателей, сотрудников, студентов, занятых в одну смену	2 – 3 преподавателя и сотрудника + 1 временное машино-место на 30 обучающихся [1]

Наименование объекта		Расчетная единица	Предусматривается 1 машино-место на следующее количество расчетных единиц
	Центры обучения, самодеятельного творчества, клубы по интересам для взрослых	1 машино-место на $м^2$ общей площади	20-25(1)
	Научно-исследовательские и проектные институты	1 машино-место на $м^2$ общей площади	140 - 170(1)
Объекты производственного и коммунального назначения	Производственные здания, коммунально-складские объекты	1 машино-место на работающих в двух смежных сменах, чел	6 - 8(1)
		машино-место грузового, большегрузного спец. автотранспорта	В соответствии с технологическим расчетом
	Кладбища	1 машино-место на га территории кладбища	0,2(1)
Объекты торговли, общественного питания и коммунально-бытового обслуживания	Магазины-склады (мелкооптовой и розничной торговли, гипермаркеты)	1 машино-место на $м^2$ общей площади	30 - 35(1)
	Объекты торгового назначения с широким ассортиментом товаров периодического спроса продовольственной и (или) непродовольственной групп (торговые центры, торговые комплексы, супермаркеты, универсамы, универмаги и т.п.)	1 машино-место на $м^2$ общей площади	40 - 50(1)
	Специализированные магазины по продаже товаров эпизодического спроса непродовольственной группы (спортивные, автосалоны, мебельные, бытовой техники, музыкальных инструментов, ювелирные, книжные и т.п.)	1 машино-место на $м^2$ общей площади	60 - 70(1)
	Рынки постоянные:		
	- универсальные и непродовольственные	1 машино-место на $м^2$ общей площади	30 - 40(1)
	- продовольственные и сельскохозяйственные	1 машино-место на $м^2$ общей площади	40 - 50(1)
	Предприятия общественного питания периодического спроса (рестораны, кафе)	1 машино-место на количество посадочных мест	4 - 5(1)
	Бани	1 машино-место на количество единовременных посетителей	5 - 6(1)
	Ателье, фотосалоны городского значения, салоны-парикмахерские, салоны красоты, солярии, салоны моды, свадебные салоны и др.	1 машино-место на $м^2$ общей площади	10 - 15(1)
	Салоны ритуальных услуг	1 машино-место на $м^2$ общей площади	20 - 25(1)
	Химчистки, прачечные, ремонтные мастерские, специализированные центры по обслуживанию сложной бытовой техники и др.	1 машино-место на количество рабочих мест приемщика	1 - 2(1)
	Гостиницы:		

Наименование объекта		Расчетная единица	Предусматривается 1 машино-место на следующее количество расчетных единиц
	- категория до 3 звезд включительно	1 машино-место на количество номеров	5(1)
		1 машино-место на количество работников	10(1)
	- категория 4 звезды и выше	1 машино-место на количество номеров	3(1)
		1 машино-место на количество работников	10(1)
	- мотели	1 машино-место на количество номеров	2(1)
		1 машино-место на количество работников	10(1)
Учреждения культуры, досуга и искусства, религиозные организации	Выставочно-музейные комплексы, музеи-заповедники, музеи, галереи, выставочные залы	1 машино-место на количество единовременных посетителей	6 - 8(1)
	Театры, концертные залы:		
	- городского значения (1-й уровень комфорта)	1 машино-место на количество зрительских мест	4 - 7(1)
	- другие театры и концертные залы (2-й уровень комфорта) и конференц-залы	1 машино-место на количество зрительских мест	15 - 20(1)
	Киноцентры и кинотеатры		
	- городского значения (1-й уровень комфорта)	1 машино-место на количество зрительских мест	8 - 12(1)
	- другие (2-й уровень комфорта)	1 машино-место на количество зрительских мест	15 - 25(1)
	Центральные, специальные и специализированные библиотеки, интернет-кафе	1 машино-место на количество мест	6 - 8(1)
	Объекты религиозных конфессий (церкви, костелы, мечети, синагоги и др.)	1 машино-место на количество единовременных посетителей	8 - 10, но не менее 10 машино-мест на объект (1)
	Досугово-развлекательные учреждения: развлекательные центры, дискотеки, залы игровых автоматов, ночные клубы	1 машино-место на количество единовременных посетителей	4 - 7(1)
	Бильярдные, боулинги	1 машино-место на количество единовременных посетителей	3 - 4(1)
	Дворец бракосочетания, ЗАГС	1 машино-место на количество единовременных посетителей	15-20(1)
Медицинские организации	Стационары регионального, зонального, межрайонного уровня (больницы, диспансеры, перинатальные центры, и др.)	1 машино-место на количество сотрудников	5-10(1)
		1 машино-место на количество коек	5-10(1)
		1 машино-место на количество сотрудников	14-20(1)

Наименование объекта		Расчетная единица	Предусматривается 1 машино-место на следующее количество расчетных единиц
	Стационары городского, районного, участкового уровня (больницы, диспансеры, родильные дома и др.)	1 машино-место на количество коек	20(1)
	Поликлиники, в том числе амбулатории	1 машино-место на количество сотрудников	14-20(1)
		1 машино-место на количество посещений	30-50(1)
Объекты спорта и физкультуры	Спортивные комплексы и стадионы с трибунами	1 машино-место на количество мест на трибунах	25 - 30(1)
	Оздоровительные комплексы (фитнес-клубы, ФОК, спортивные и тренажерные залы)		
	- общей площадью менее 1000 м^2	1 машино-место на м^2 общей площади	25 - 40(1)
	- общей площадью 1000 м^2 и более	1 машино-место на м^2 общей площади	40 - 55(1)
	Муниципальные детские физкультурно-оздоровительные объекты локального и районного уровней обслуживания:		
	- тренажерные залы площадью 150 - 500 м^2	1 машино-место на количество единовременных посетителей	8 - 10(1)
	- ФОК с залом площадью 1000 - 2000 м^2	1 машино-место на количество единовременных посетителей	10(1)
	- ФОК с залом и бассейном общей площадью 2000 - 3000 м^2	1 машино-место на количество единовременных посетителей	5 - 7(1)
	Специализированные спортивные клубы и комплексы (теннис, конный спорт, горнолыжные центры и др.)	1 машино-место на количество единовременных посетителей	3 - 4(1)
	Аквапарки, бассейны	1 машино-место на количество единовременных посетителей	5 - 7(1)
	Катки с искусственным покрытием общей площадью более 3000 м^2	1 машино-место на количество единовременных посетителей	6 - 7(1)
Объекты транспорта	Железнодорожные вокзалы	1 машино-место на количество пассажиров дальнего следования в час пик	8 - 10(1)
	Автовокзалы	1 машино-место на количество пассажиров в час пик	10 - 15(1)
	Аэровокзалы	1 машино-место на количество пассажиров в час пик	6 - 8(1)

Наименование объекта		Расчетная единица	Предусматривается 1 машино-место на следующее количество расчетных единиц
	Станции технического обслуживания, автомойки, шиномонтаж	1 машино-место на количество постов обслуживания	1(1)
Рекреационные территории и объекты отдыха	Пляжи и парки в рекреационных зонах отдыха	1 машино-место на количество единовременных посетителей	15 - 20(1)
	Парки культуры и отдыха	1 машино-место на количество единовременных посетителей	10-12(1)
	Лесопарки	1 машино-место на количество единовременных посетителей	7 - 10(1)
	Базы кратковременного отдыха (спортивные, лыжные, рыболовные, охотничьи и др.)	1 машино-место на количество единовременных посетителей	10 - 15(1)
	Береговые базы маломерного флота	1 машино-место на количество единовременных посетителей	10 - 15(1)
	Дома отдыха и санатории, санатории-профилактории, базы отдыха предприятий и туристские базы	1 машино-место на количество отдыхающих и обслуживающего персонала	3 - 5(1)
	Предприятия общественного питания, торговли	1 машино-место на количество мест в залах или единовременных посетителей и персонала	7 - 10(1)
	Ботанические сады, зоопарки, аквапарки и луна-парки и т.д.	1 машино-место на количество единовременных посетителей	10(1)
	Кемпинги, мотели	1 машино-место на количество единовременных посетителей	По расчетной вместимости объекта

* Примечание:

1. На стоянке (парковке) транспортных средств личного пользования, расположенной на участке около здания организации сферы услуг или внутри этого здания, следует выделять 10% машино-мест (но не менее одного места) для людей с инвалидностью, в том числе количество специализированных расширенных машино-мест для транспортных средств инвалидов, передвигающихся на кресле-коляске, определять расчетом, при числе мест:

- до 100 включительно - 5%, но не менее одного места;
- от 101 до 200 - 5 мест и дополнительно 3% от количества мест свыше 100;
- от 201 до 500 - 8 мест и дополнительно 2% от количества мест свыше 200;
- 501 и более - 14 мест и дополнительно 1% от количества мест свыше 500;

2. Наземные гаражи-стоянки, паркинги, автостоянки вместимостью свыше 500 м/м следует размещать на территории промышленных и коммунально-складских зон.

3. Вместимость стоянок для парковки туристических автобусов у аэропортов, речных и морских пассажирских портов, железнодорожных вокзалов следует принимать по норме 3 - 4 машино-места на 100 пассажиров (туристов), прибывающих в часы пик. Параметры пар-ковки должны рассчитываться с учетом класса вместимости автобусов, но не менее по ши-рине - 3,0 м, по длине - 8,5 м и безопасного прохода пешеходов между границами парковоч-ных мест шириной не менее 0,75 м.

6) К погрузочно-разгрузочным площадкам относятся части территории земельных участков, предназначенные для проведения работ по погрузке и выгрузке грузов, доставляемых для объектов, расположенных на территории земельных участков.

а) Площадь мест на погрузочно-разгрузочных площадках определяется из расчета 90 кв.м на одно место.

б) Минимальное количество мест на погрузочно-разгрузочных площадках на территории земельных участков определяется из расчета:

1. К погрузочно-разгрузочным площадкам относятся части территории земельных участков, предназначенные для проведения работ по погрузке и выгрузке грузов, доставляе-мых для объектов, расположенных на территории земельных участков.

2. Минимальное количество мест на погрузочно-разгрузочных площадках на террито-рии земельных участков определяется из расчета:

- одно место для объектов общей площадью от 100 кв. м до 1500 кв. м и плюс одно место на каждые дополнительные 1500 кв. м общей площади объектов - для объектов тор-говли, объектов общественного питания, промышленных объектов;

- одно место для объектов общей площадью от 100 кв. м до 1250 кв. м и плюс одно место на каждые дополнительные 1250 кв. м общей площади объектов - для складских объ-ектов.

3. Площадь мест на погрузочно-разгрузочных площадках определяется из расчета 90 кв. м на одно место.

7) Минимальное количество машино-мест для хранения (технологического отстоя) грузового автотранспорта на территории земельных участков определяется из расчета, установленного в пункте 3 статьи 11 настоящей главы для определения минимального количества мест на погрузочно-разгрузочных площадках на территории земельных участков.

Минимальное количество машино-мест для хранения (технологического отстоя) грузового автотранспорта на территории земельных участков определяется из расчета, установленного в пункте 3 статьи 31 настоящей главы для определения минимального количества мест на погрузочно-разгрузочных площадках на территории земельных участков.

2. Площадь машино-мест для хранения (технологического отстоя) грузового авто-транспорта определяется из расчета 95 кв. м на автомобиль (с учетом проездов); при примы-кании участков для стоянки к проезжей части улиц и проездов и продольном расположении автомобилей - 70 кв. м на автомобиль.

8) Коэффициент плотности застройки земельного участка

Коэффициент плотности застройки определяется как отношение площади всех эта-жей зданий и сооружений к площади земельного участка (без учета подземного паркинга).

–для объектов общественного назначения в границах производственной зоны, зоны инженерной и транспортной инфраструктуры – 3,0;

2.5. Предельные параметры разрешенного строительства, реконструкции объекта капитального строительства, установленные положением об особо охраняемых природных территориях, в случае выдачи градостроительного плана земельного участка в отношении земельного участка, расположенного в границах особо охраняемой природной территории:

Причины отнесения земельного участка к виду земельного участка для которого градострои-тельный регламент не устанавли вается	Реквизи ты Положе ния об особо охраня емой природ ной террито рии	Реквизи ты утверж денной документ ации по плани ровке террито рии	Зонирование особо охраняемой природной территории (да/нет)							
			Функ-ционал льная зона	Виды разрешенного использования земельного участка		Требования к параметрам объекта капитального строительства			Требования к размещению объектов капитального строительства	
				Основные виды разрешен-ного использо-вания	Вспомога тельные виды разрешен ного использо вания	Предельн ое количес тво этажей и (или) предель ная высота зданий, строе ний , сооружен ий	Максималь ный процент застройки в границах земельного участка, определя-емый как отношение суммарной площади земельного участка, которая может быть застроена, ко всей площади земельного участка	Иные требо-вания к парамет-рам объекта капиталь ного строи тельства	Минималь ные отступы от границ земельного участка в целях определе ния мест допусти мого размещения зданий, строений, сооружений, за пределами которых запрещено строитель-ство зданий, строений, сооружений	Иные требования к размеще нию объектов капиталь-ного строитель-ства
1	2	3	4	5	6	7	8	9	10	11
-	-	-	-	-	-	-	-	-	-	-

3. Информация о расположенных в границах земельного участка объектах капитального строительства и объектах культурного наследия

3.1. Объекты капитального строительства

№ Информация отсутствует (согласно чертежу(ам) градостроительного плана), Информация отсутствует (назначение объекта капитального строительства, этажность, высотность, общая площадь, площадь застройки),

инвентаризационный или кадастровый номер Информация отсутствует,

3.2. Объекты, включенные в единый государственный реестр объектов культурного наследия (памятников истории и культуры) народов Российской Федерации

№ Информация отсутствует (согласно чертежу(ам) градостроительного плана), Информация отсутствует (назначение объекта культурного наследия, общая площадь, площадь застройки),

Информация отсутствует
(наименование органа государственной власти, принявшего решение о включении выявленного объекта культурного наследия в реестр, реквизиты этого решения)

регистрационный номер в реестре Информация отсутствует от Информация отсутствует (дата)

4. Информация о расчетных показателях минимально допустимого уровня обеспеченности территории объектами коммунальной, транспортной, социальной инфраструктур и расчетных показателях максимально допустимого уровня территориальной доступности указанных объектов для населения в случае, если земельный участок расположен в границах территории, в отношении которой предусматривается осуществление деятельности по комплексному и устойчивому развитию территории:

Информация о расчетных показателях минимально допустимого уровня обеспеченности территории								
Объекты коммунальной инфраструктуры			Объекты транспортной инфраструктуры			Объекты социальной инфраструктуры		
Наименование вида объекта	Единица измерения	Расчетный показатель	Наименование вида объекта	Единица измерения	Расчетный показатель	Наименование вида объекта	Единица измерения	Расчетный показатель
1	2	3	4	5	6	7	8	9
-	-	-	-	-	-	-	-	-
Информация о расчетных показателях максимально допустимого уровня территориальной доступности								
Наименование вида объекта	Единица измерения	Расчетный показатель	Наименование вида объекта	Единица измерения	Расчетный показатель	Наименование вида объекта	Единица измерения	Расчетный показатель
1	2	3	4	5	6	7	8	9
-	-	-	-	-	-	-	-	-

5. Информация об ограничениях использования земельного участка, в том числе, если земельный участок полностью или частично расположен в границах зон с особыми условиями использования территорий.

Согласно карте градостроительного зонирования Единого документа территориального планирования и градостроительного зонирования городского округа «Город Белгород» Белгородской области утвержденного приказом управления архитектуры и градостроительства Белгородской области от 21.10.2025 г. № 195-ОД-Н, земельный участок частично расположен в границах СЗЗ действующего объекта для промплощадки филиала ООО "Завод ТЕХНО", расположенного по адресу: Белгородская область, г. Белгород, ул. Рабочая, д.14

Согласно Приказа Министерства Транспорта Российской Федерации Федерального Агентства Воздушного Транспорта (Росавиация) от 30 июня 2023 г. №471-П «Об установлении приаэродромной территории аэродрома Белгород», граница земельного участка расположена в 3,4,5,6 подзонах.

31:16:0216005:173/1 1035 вид ограничения (обременения): прочие ограничения прав и обременения объекта недвижимости; Срок действия: не установлен; реквизиты документа-основания: распоряжение от 16.02.2011 № 517; Содержание ограничения (обременения): Ограничение в использовании земельного участка в охранной зоне канализации на площади 1035 кв.м.

31:16:0216005:173/2 4641 вид ограничения (обременения): прочие ограничения прав и обременения объекта недвижимости; Срок действия: не установлен; реквизиты документа-основания: распоряжение от 16.02.2011 № 517; Содержание ограничения (обременения): Ограничение в использовании земельного участка в охранной зоне водовода на площади 4641 кв.м.

31:16:0216005:173/3 210 вид ограничения (обременения): ограничения прав на земельный участок, предусмотренные статьей 56 Земельного кодекса Российской Федерации; Срок действия: не установлен;

реквизиты документа-основания: постановление Правительства Российской Федерации "О порядке установления охранных зон объектов электросетевого хозяйства и особых условий использования земельных участков, расположенных в границах таких зон" от 24.02.2009 № 160 выдан: Правительство Российской Федерации; Содержание ограничения (обременения): Содержание ограничений режима использования объектов недвижимости в границах охранной зоны установлено пунктами 8,9,10,11 Правил установления охранных зон объектов электросетевого хозяйства и особых условий использования земельных участков, расположенных в границах таких зон, утвержденных Постановлением Правительства Российской Федерации от 24.02.2009 №160 "О порядке установления охранных зон объектов электросетевого хозяйства и особых условий использования земельных участков, расположенных в границах таких зон"; Реестровый номер границы: 31.16.2.800

31:16:0216005:173/4 472 вид ограничения (обременения): ограничения прав на земельный участок, предусмотренные статьей 56 Земельного кодекса Российской Федерации; Срок действия: не установлен; реквизиты документа-основания: графическое описание местоположения границ зон с особыми условиями использования территорий с перечнем координат характерных точек этих границ от 12.12.2018 № 1 выдан: 000"ТСР-Радиан"; Содержание ограничения (обременения): Содержание ограничений режима использования объектов недвижимости в границах зоны с особыми условиями использования территории установлено п.п. 8, 9, 10 и 11 Правил установления охранных зон объектов электросетевого хозяйства, утвержденных Постановлением Правительства Российской Федерации от 24.02.2009г. №160 "О порядке установления охранных зон объектов электросетевого хозяйства и особых условий использования земельных участков, расположенных в границах таких зон"; Реестровый номер границы: 31.16.2.3381

31:16:0216005:173/5 61184 вид ограничения (обременения): ограничения прав на земельный участок, предусмотренные статьей 56 Земельного кодекса Российской Федерации; Срок действия: не установлен; реквизиты документа-основания: решение об установлении размера СЗЗ действующего объекта для промплощадки филиала ООО "Завод ТЕХНО", расположенного по адресу: Белгородская область, г. Белгород, ул. Рабочая, д.14 от 23.09.2021 № 80 выдан: Управление Федеральной службы по надзору в сфере защиты прав потребителей и благополучия человека по Белгородской области; Содержание ограничения (обременения): не допускать использование участков в границах санитарно-защитной зоны в целях, указанных в п. 5 «Правил установления санитарно-защитных зон и использования земельных участков, расположенных в границах санитарно-защитных зон», утвержденных постановлением Правительства Российской Федерации от 03.03.2018 № 222.; Реестровый номер границы: 31:16-6.5192; Вид объекта реестра границ: Зона с особыми условиями использования территории; Вид зоны по документу: СЗЗ действующего объекта для промплощадки филиала ООО "Завод ТЕХНО", расположенного по адресу: Белгородская область, г. Белгород, ул. Рабочая, д.14; Тип зоны: Санитарно-защитная зона предприятий, сооружений и иных объектов

31:16:0216005:173/6 1056 вид ограничения (обременения): ограничения прав на земельный участок, предусмотренные статьей 56 Земельного кодекса Российской Федерации; Срок действия: не установлен; реквизиты документа-основания: постановление Правительства Российской Федерации №160 от 24.02.2009 г. "О порядке установления охранных зон объектов электросетевого хозяйства и особых условий использования земельных участков, расположенных в границах таких зон" от 24.02.2009 № 160 выдан: Правительство Российской Федерации; решение о согласовании границ охранной зоны объекта электросетевого хозяйства от 06.05.2022 № 17129 выдан: Верхне-Донское управление Федеральной службы по экологическому, технологическому и атомному надзору; Содержание ограничения (обременения): Содержание ограничений режима использования объектов недвижимости в границах зоны с особыми условиями использования территории установлено п.п. 8, 9, 10 и 11 Правил установления охранных зон объектов электросетевого хозяйства, утвержденных Постановлением Правительства Российской Федерации от 24.02.2009г. №160 "О порядке установления охранных зон объектов электросетевого хозяйства и особых условий использования земельных участков, расположенных в границах таких зон"; Реестровый номер границы: 31:00-6.902; Вид объекта реестра границ: Зона с особыми условиями использования территории; Вид зоны по документу: Охранная зона КЛ 6 кВ ПС Витаминный комбинат – КРУН 1 Г-23 (БЭС) инв. № 12056387-00; Тип зоны: Охранная зона инженерных коммуникаций 31:16:0216005:173/7

1054 вид ограничения (обременения): ограничения прав на земельный участок, предусмотренные статьей 56 Земельного кодекса Российской Федерации; Срок действия: не установлен; реквизиты документа-основания: постановление Правительства Российской Федерации "О порядке установления охранных зон объектов электросетевого хозяйства и особых условий использования земельных участков, расположенных в границах таких зон" от 24.02.2009 № 160 выдан: Правительство Российской Федерации; решение о согласовании границ охранной зоны объекта электросетевого хозяйства от 06.05.2022 № 17128 выдан: Верхне-Донское управление Федеральной службы по экологическому, технологическому и атомному надзору; Содержание ограничения (обременения): Содержание ограничений режима использования объектов недвижимости в границах зоны с особыми условиями использования территории установлено п.п. 8, 9, 10 и 11 Правил установления охранных зон объектов электросетевого хозяйства, утвержденных Постановлением Правительства Российской Федерации от 24.02.2009г. №160 "О порядке установления охранных зон объектов электросетевого хозяйства и особых условий использования земельных участков, расположенных в границах таких зон"; Реестровый номер границы: 31:00-6.903; Вид объекта реестра границ: Зона с особыми условиями использования территории; Вид зоны по документу: Охранная зона КЛ 6 кВ ПС Витаминный комбинат – КРУН 2 Г-24 (БЭС) инв. № 12056388-00; Тип зоны: Охранная зона инженерных коммуникаций

Весь вид ограничения (обременения): ограничения прав на земельный участок, предусмотренные статьей 56 Земельного кодекса Российской Федерации; Срок действия: не установлен; реквизиты документа-основания: воздушный кодекс Российской Федерации от 19.03.1997 № 60-ФЗ выдан: Государственная Дума; Содержание ограничения (обременения): Согласно Постановления Правительства РФ от 11.03.2010 г. №138 "Об утверждении Федеральных правил использования воздушного пространства Российской Федерации" вводятся ограничения: п.58 "Приаэродромная территория является зоной с особыми условиями использования территории и отображается в схеме территориального планирования соответствующего субъекта Российской Федерации"Согласно Воздушного кодекса Российской Федерации от 19.03.1997 г. №60 ФЗ вводятся ограничения: ст.46 "Проектирование, строительство и развитие городских и сельских поселений, а также строительство и реконструкция промышленных, сельскохозяйственных и иных объектов в пределах приаэродромной территории должны проводиться с соблюдением требований безопасности полетов воздушных судов, с учетом возможных негативных воздействий оборудования аэродрома и полетов воздушных судов на здоровье граждан и деятельность юридических лиц и по согласованию с собственником аэродрома"; Реестровый номер границы: 31.16.2.1795

Весь вид ограничения (обременения): прочие ограничения прав и обременения объекта недвижимости; Срок действия: не установлен; реквизиты документа-основания: распоряжение от 16.02.2011 № 517; Содержание ограничения (обременения): Соответствующим службам города предоставляется право беспрепятственного доступа для ремонта и эксплуатации инженерных коммуникаций

Весь вид ограничения (обременения): ограничения прав на земельный участок, предусмотренные статьей 56 Земельного кодекса Российской Федерации; Срок действия: не установлен; реквизиты документа-основания: приказ "Об установлении приаэродромной территории аэродрома гражданской авиации Белгород" от 30.06.2023 № 471-П выдан: Федеральное агентство воздушного транспорта; Содержание ограничения (обременения): В шестой подзоне приаэродромной территории устанавливаются ограничения использования объектов недвижимости и осуществления деятельности: запрещается размещать объекты, способствующие привлечению и массовому скоплению птиц. Приказ Федерального агенства воздушного транспорта "Об установлении приаэродромной территории аэродрома гражданской авиации Белгород" от 30 июня 2023 года № 471-П. Статья 47 Воздушного кодекса Российской Федерации от 19.03.1997 № 60-ФЗ.; Реестровый номер границы: 31:00-6.1014; Вид объекта реестра границ: Зона с особыми условиями использования территории; Вид зоны по документу: Шестая подзона приаэродромной территории аэродрома гражданской авиации Белгород; Тип зоны: Приаэродромная территория

Весь вид ограничения (обременения): ограничения прав на земельный участок, предусмотренные статьей 56 Земельного кодекса Российской Федерации; Срок действия: не установлен; реквизиты документа-основания: приказ "Об установлении приаэродромной территории аэродрома гражданской авиации Белгород" от 30.06.2023 № 471-П выдан: Федеральное агентство воздушного транспорта; Содержание ограничения (обременения): В четвертой подзоне приаэродромной территории устанавливаются ограничения использования объектов недвижимости и осуществления деятельности: запрещается размещать объекты, создающие помехи в работе наземных объектов средств и систем обслуживания воздушного движения, навигации, посадки и связи, предназначенных для организации воздушного движения и расположенных вне первой подзоны. Приказ Федерального агенства воздушного транспорта "Об установлении приаэродромной территории аэродрома гражданской авиации Белгород" от 30 июня 2023 года № 471-П. Статья 47 Воздушного кодекса Российской Федерации от 19.03.1997 № 60-ФЗ.; Реестровый номер границы: 31:00-6.1015; Вид объекта реестра границ: Зона с особыми условиями использования территории; Вид зоны по документу: Четвертая подзона приаэродромной территории аэродрома гражданской авиации Белгород; Тип зоны: Приаэродромная территория

Весь Срок действия: не установлен; Содержание ограничения (обременения):

6. Информация о границах зон с особыми условиями использования территорий, если земельный участок полностью или частично расположен в границах таких зон:

Наименование зоны с особыми условиями использования территории с указанием объекта, в отношении которого установлена такая зона	Перечень координат характерных точек в системе координат, используемой для ведения Единого государственного реестра недвижимости		
	Обозначение (номер) характерной точки	X	Y
1	2	3	4
31:16:0216005:173/3	1	391292.12	1334189.46
	2	391289.29	1334174.36
	3	391288.57	1334174.51
	4	391309.32	1334271.53
	5	391312.11	1334270.93
	6	391294.81	1334193.64
31:16:0216005:173/4	1	391275.18	1334133.77
	2	391233.66	1334134.06
	3	391098.76	1334146.57
	4	391099.18	1334148.54
	5	391233.76	1334136.06
	6	391274.83	1334135.77
	7	391282.61	1334138.7

	8	391282.18	1334136.4
	1	391275.18	1334133.77
	1	391294.81	1334193.64
	2	391293.79	1334192.06
	3	391301.49	1334233.28
	4	391308.73	1334260.62
	5	391310.1	1334261.95
	6	391304.37	1334236.35
	7	391303.44	1334232.84
	8	391302.72	1334228.96
31:16:0216005:173/5	1	391246.72	1333947.11
	2	391292.12	1334189.46
	3	391294.81	1334193.64
	4	391312.11	1334270.93
	5	391133.68	1334309.54
	6	391095.02	1334129.11
	7	391075.21	1334045.74
	8	391060.06	1333982.07
31:16:0216005:173/6	1	391305.46	1334272.37
	2	391303.5	1334272.79
	3	391302.11	1334266.3
	4	391295.19	1334241.58
	5	391290.54	1334214.14
	6	391284.02	1334168.75
	7	391269.58	1334096.85
	8	391263.42	1334056.44
	9	391258.64	1334030.24
	10	391251.06	1333988.76
	11	391246.97	1333966.41
	12	391238.85	1333937.57
	13	391217.63	1333943.09
	14	391194.78	1333949.03
	15	391184.09	1333951.81
	16	391159.21	1333957.52
	17	391092.67	1333972.78
	18	391059.65	1333980.34
	19	391059.18	1333978.39
	20	391092.23	1333970.83
	21	391158.76	1333955.57
	22	391183.61	1333949.87
	23	391194.28	1333947.09
	24	391217.12	1333941.16
	25	391240.25	1333935.14
	26	391248.92	1333965.96
	27	391253.02	1333988.4
	28	391260.61	1334029.89
	29	391265.4	1334056.11
	30	391271.55	1334096.5
	31	391285.99	1334168.41
	32	391292.52	1334213.83
	33	391297.14	1334241.15
	34	391304.06	1334265.82
31:16:0216005:173/7	1	391304.91	1334272.49
	2	391302.96	1334272.91
	3	391301.63	1334266.42
	4	391294.7	1334241.69
	5	391290.05	1334214.22
	6	391283.53	1334168.83
	7	391274.12	1334121.58
	8	391269.09	1334096.94
	9	391262.93	1334056.52
	10	391246.49	1333966.53
	11	391238.52	1333938.17
	12	391184.2	1333952.3
	13	391059.78	1333980.9
	14	391059.32	1333978.95
	15	391183.73	1333950.35
	16	391239.91	1333935.75
	17	391248.44	1333966.07
	18	391264.9	1334056.19

	19	391271.06	1334096.59
	20	391276.08	1334121.18
	21	391285.5	1334168.49
	22	391292.03	1334213.91
	23	391296.65	1334241.26
	24	391303.57	1334265.95

7. Информация о границах публичных сервитутов Информация отсутствует

Обозначение (номер) характерной точки	Перечень координат характерных точек в системе координат, используемой для ведения Единого государственного реестра недвижимости	
	X	Y
-	-	-

8. Номер и (или) наименование элемента планировочной структуры, в границах которого расположен земельный участок Восточный планировочный район

9. Информация о возможности подключения (технологического присоединения) объектов капитального строительства к сетям инженерно-технического обеспечения (за исключением сетей электроснабжения), определяемая с учетом программ комплексного развития систем коммунальной инфраструктуры поселения, муниципального округа, городского округа (при их наличии), в состав которой входят сведения о максимальной нагрузке в возможных точках подключения (технологического присоединения) к таким сетям, а также сведения об организации, представившей данную информацию.

№ п/п	сведения об организации, представившей информацию о возможности подключения (технологического присоединения) объектов капитального строительства к сетям инженерно-технического обеспечения (за исключением сетей электроснабжения);	сведения о максимальной нагрузке в возможных точках подключения (технологического присоединения) к сетям инженерно-технического обеспечения (за исключением сетей электроснабжения).
	Информация отсутствует	

10. Реквизиты нормативных правовых актов субъекта Российской Федерации, муниципальных правовых актов, устанавливающих требования к благоустройству территории

Решение Белгородского городского Совета от 29.01.2019 № 64 (ред. от 15.02.2022 г. №493.) "Об утверждении Правил благоустройства территории городского округа «Город Белгород»

11. Информация о красных линиях: Информация о координатах отсутствует

Обозначение (номер) характерной точки	Перечень координат характерных точек в системе координат, используемой для ведения Единого государственного реестра недвижимости	
	X	Y
-	-	-

12. Информация о требованиях к архитектурно – градостроительному облику объекта капитального строительства

Требования к архитектурно-градостроительному облику объекта капитального строительства не установлены

№	Требования к архитектурно-градостроительному облику объекта капитального строительства	Показатель
1	2	3
-	-	-

1. Чертеж(и) градостроительного плана земельного участка и линий градостроительного регулирования

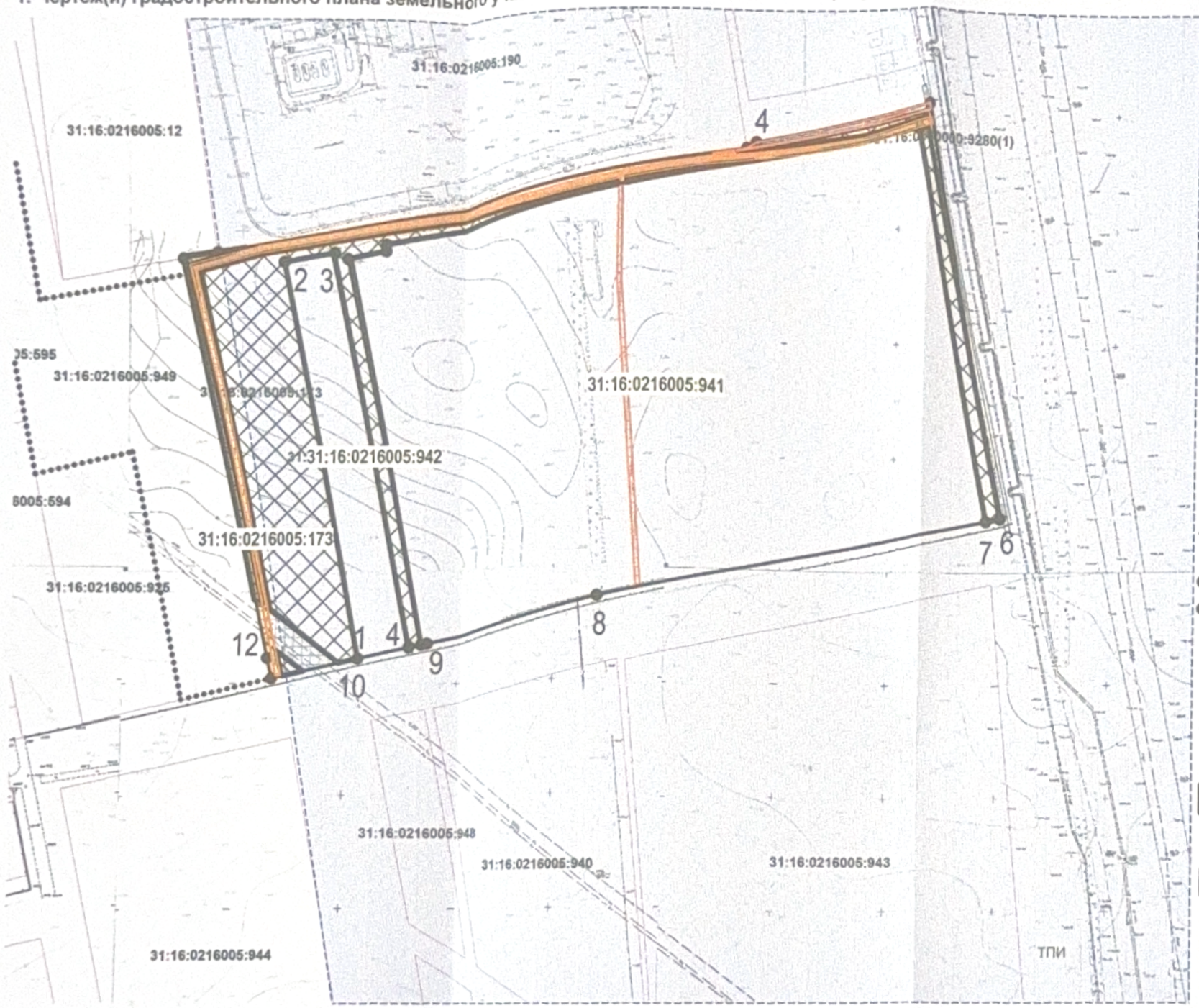

Экспликация зданий, строений, сооружений

№ п/п	Наименование	Примечание
-	-	-

Номера поворотных точек и их координаты.

№ точки	Координаты		№ точки	Координаты	
	x	y		x	y
1	391243.69	1333932.01	1	391248.43	1334022.49
2	391246.72	1333947.11	2	391244.8	1334005.34
3	391292.12	1334189.46	3	391074.59	1334043.13
4	391294.81	1334193.64	4	391095.02	1334129.11
5	391312.11	1334270.93	5	391132.32	1334303.18
6	391133.68	1334309.54	6	391301.63	1334266.42
7	391095.02	1334129.11	7	391251.22	1334022.35
8	391075.21	1334045.74	1	391067.9	1334015.02
9	391058.73	1333976.49	2	391073.26	1334037.54
10	391067.83	1333974.12	3	391247.43	1333999.47
			4	391242.99	1333976.92

Условные обозначения:

- Границы смежных земельных участков
- Границы земельного участка и координаты поворотных точек
- Граница СЗЗ действующего объекта для промплощадки филиала ООО "Завод ТЕХНО"
- Граница зоны размещения зданий, строений, сооружений
- Место допустимого размещения зданий, строений, сооружений
- Граница охранных зон инженерных сетей стоящих на кадастровом учете

Масштаб 1:500

Чертеж(и) градостроительного плана земельного участка разработан(ы) на топографической основе масштабе (1:500), выполненной: ТАО ИЗПроект,

Примечание:

Согласно карте градостроительного зонирования Единого документа территориального планирования и градостроительного зонирования городского округа «Город Белгород» Белгородской области утвержденного приказом управления архитектуры и градостроительства Белгородской области от 21.10.2025 г. № 195-ОД-Н, земельный участок частично расположен в границах СЗЗ действующего объекта для промплощадки филиала ООО "Завод ТЕХНО", расположенного по адресу: Белгородская область, г. Белгород, ул. Рабочая, д.14

Согласно Приказа Министерства Транспорта Российской Федерации Федерального Агентства Воздушного Транспорта (Росавиация) от 30 июня 2023 г. №471-П «Об установлении приаэродромной территории аэродрома Белгород», граница земельного участка расположена в 3,4,5,6 подзонах.

					2026	31:16:0216005:173
Изм.	Кол.уч.	Лист	№Док.	Подп.	Дата	г. Белгород, ул. Рабочая, 14
Нач. управл.	Ющина И.В.					Градостроительный план земельного участка — Стадия / Лист / Листов
Глав. спец	Фомичева С.П.					
						Чертеж градостроительного плана М 1:2000 — КИиЗО Администрация г.Белгорода